CALENDARIO RACCOLTA DIFFERENZIATA 2019

Sasom

Società Ambiente del Sud-Ovest Milanese

COMUNE DI NOVIGLIO

COMUNE DI NOVIGLIO

Numeri utili

SINDACO: sindaco@comune.noviglio.mi.it – orario ricevimento: Lunedì,Mercoledì e Sabato su appuntamento
RAPPORTI ISTITUZIONALI E COMUNICAZIONE - SPORT - PUBBLICA ISTRUZIONE - BILANCIO - SICUREZZA

GABRIELE MARIA NOE' - VICE SINDACO: segreteria@comune.noviglio.mi.it - orario ricevimento: su appuntamento
ASSESSORE: AGRICOLTURA - AMBIENTE - LAVORI PUBBLICI

FRANCISCO JAVIER MIERA DIRUBE: miera@comune.noviglio.mi.it - orario ricevimento: su appuntamento
ASSESSORE: TERRITORIO - URBANISTICA - EDILIZIA PRIVATA E CONVENZIONATA - RISORSE UMANE - ECONOMIA E LAVORO

ANA ROSA LABORDA LAMPRE: segreteria@comune.noviglio.mi.it - serviziallapersona@comune.noviglio.mi.it
orario ricevimento: su appuntamento
ASSESSORE: POLITICHE SOCIALI - CULTURA - SALUTE - EVENTI E MANIFESTAZIONI

MARCO PAGANO: pagano@comune.noviglio.mi.it - orario ricevimento: sabato mattina su appuntamento
ASSESSORE: TRASFORMAZIONE DIGITALE E SEMPLIFICAZIONE AMMINISTRATIVA - DIRITTI DEGLI ANIMALI
POLITICHE GIOVANILI - MOBILITA' E TRASPORTI

BARBARA BINDINI: tel. 02/9006066-76
CONSIGLIERE DELEGATO: VERIFICA E SVILUPPO PIANI URBANISTICI - SUAP - INCENTIVAZIONE RISPARMIO ENERGETICO - SENSIBILIZZAZIONE SULLE POLITICHE AMBIENTALI PER UN TERRITORIO SOSTENIBILE

ANTONIO "TONY" CARDANI: cardani@comune.noviglio.mi.it - orario ricevimento: su appuntamento
CAPO GRUPPO MAGGIORANZA, CONSIGLIERE DELEGATO: RAPPORTI CON LE ASSOCIAZIONI SPORTIVE
RAPPORTI CON LA POLIZIA LOCALE UNIONE I FONTANILI E PROTEZIONE CIVILE PER PROGETTI AL MIGLIORAMENTO DELLA QUALITA' DELLA VITA E DELLA SICUREZZA CITTADINA - SVILUPPO PROGETTO OSSERVATORI CIVICI

D'ANDREA CANIO: tel. 02/9006066-76 – orario di ricevimento: su appuntamento
CONSIGLIERE DELGATO: ARREDO E DECORO URBANO - PULIZIE DEL PATRIMONIO PUBBLICO
MANUTENZIONE EDIFICI PUBBLICI E PARCHI - SERVIZI CIMITERIALI

Uffici comunali

Uffici Comunali: Piazza Roma, 1 - Noviglio (fraz. Mairano) Tel. 02.9006066 - Fax 02.9006282
SEGRETARIO COMUNALE: Orario ricevimento: solo su appuntamento
VALERIA MIRACOLI SEGRETERIA DEL SINDACO: segreteria@comune.noviglio.mi.it

Segreteria e Affari generali:	**segreteria@comune.noviglio.mi.it** **Lunedì dalle 9.00 alle 12.00** **Mercoledì dalle 9.00 alle 12.00 e Sportello al cittadino - dalle 15.00 alle 18.00** **Venerdì dalle 9.00 alle 12.00 - Sabato chiuso**
Scuola - Sport Tempo Libero e Animali:	**scuola@comune.noviglio.mi.it** **Lunedì dalle 8.10 alle 10.10 presso scuola di noviglio** **Mercoledì dalle 8.10 alle 12.00 e dalle 15.00 alle 18.00** **Venerdì dalle 8.10 alle 12.00 - Sabato chiuso**
Servizi Sociali - Cultura e Giovani:	**serviziallapersona@comune.noviglio.mi.it** **Lunedì dalle 8.10 alle 12.00** **Mercoledì dalle 8.10 alle 12.00 e dalle 15.00 alle 18.00** **Venerdì dalle 8.10 alle 12.00 - Sabato chiuso**
Servizi Demografici (Anagrafe - Leva e Stato Civile):	**demografici@comune.noviglio.mi.it - elettorale@comune.noviglio.mi.it** **da Lunedì a Venerdì dalle 8.00 alle 10.30** **Sabato dalle 9.00 alle 12.00**
Ufficio Protocollo e Messi:	**protocollo@comune.noviglio.mi.it** **da Lunedì a Venerdì dalle 9.00 alle 12.00 - Sabato chiuso**
Ufficio Ragioneria - Personale e Tributi:	**finanziario@comune.noviglio.mi.it - tributi@comune.noviglio.mi.it** **Lunedì dalle 9.00 alle 12.00** **Mercoledì dalle 9.00 alle 12.00 e dalle 15.00 alle 18.00** **Venerdì dalle 9.00 alle 12.00 - Sabato chiuso**
Ufficio Tecnico:	**lavoripubblici@comune.noviglio.mi.it - tecnico@comune.noviglio.mi.it** **Lunedì dalle 9.00 alle 12.00 solo professionisti su appuntamento** **Mercoledì dalle 9.00 alle 12.00 e dalle 15.00 alle 18.00** **Sabato dalle 9.00 alle 12.00**

COMUNE DI NOVIGLIO

Numeri utili

COMUNE DI NOVIGLIO www.comune.noviglio.mi.it	Tel. 02.900.60.66-76
	Fax 02.900.62.82
ASILO NIDO	Tel. 02.900.99.098
SCUOLA MATERNA	Tel. 02.900.99.094
SCUOLA ELEMENTARE	Tel. 02.900.600.4
SCUOLA MEDIA	Tel. 02.900.64.37
POLIZIA LOCALE “I FONTANILI” SPORTELLO SICUREZZA	
CHIAMATE DI EMERGENZA	Tel. 02.908.18.18.1
SEGNALAZIONI AI CITTADINI hiip://www.unioneifontanili.it	
Centralino sportello unico attività produttive	Tel. 02.908.18.18
CARABINIERI BINASCO	Tel. 02.905.52.28
CARABINIERI	Tel. 112
POLIZIA	Tel. 113
VIGILI DEL FUOCO	Tel. 115
UFFICIO POSTALE DI NOVIGLIO	Tel. 02.905.81.030
SEGNALAZIONE GUASTI ILLUMINAZIONE PUBBLICA	Tel. 800.901.050
ENEL - GUASTI	Tel. 803.500
GAS - GUASTI	Tel. 800.901.313
AMIACQUE - GUASTI RETE IDRICA E FOGNATURA	Tel. 800.175.571
FARMACIA SANTA CORINNA	Tel. 02.900.91.979
FARMACIA DISPENSARIO - NOVIGLIO	Tel. 02.900.60.60
EMERGENZA SANITARIA - AMBULANZE	Tel. 118
SERVIZIO CONTINUATIVO ASSISTENZIALE ASL MILANO 2 (GUARDIA MEDICA)	Tel. 848.800.804
CROCE BIANCA E GUARDIA MEDICA - NOTTURNO E FESTIVI	Tel. 02.905.29.21
PRONTO SOCCORSO - S. PAOLO MILANO	Tel. 02.81.84.42.50
ISTITUTO CLINICO HUMANITAS ROZZANO	Tel. 02.82.241
OSPEDALE CARLO MIRA - CASORATE	Tel. 02.900.401
CENTRO ANTIVELENI NIGUARDA	Tel. 02.66.10.10.29
ASL BINASCO	Tel. 02.926.56.502
VICTORIA MMVII (Ass. Sportiva dilettantistica)	Tel. 02.84.14.96.92
PUNTO BIBLIOTECA SANTA CORINNA	Tel. 02.905.44.00
CENTRO DONNA CONTRO LA VIOLENZA	Tel. 02.905.53.19
LUMINAFERO - LAMPADE VOTIVE CIMITERO	Tel. 0382.702.27

S.A.S.O.M. srl - GAGGIANO (MI) - info@sasom.it
Tel. +39.02.494.676.82 - Fax. +39.02.834.728.30

L’Ecocalendario è stato realizzato a cura della SOCIETA’ S.A.S.O.M. srl
(Società Ambiente del Sud-Ovest Milanese)

Sasom, i professionisti della differenziata.

Comuni Soci

PROMEMORIA

Martedì: umido, vetro e lattine

Mercoledì: indifferenziato

Giovedì: carta e plastica

Venerdì: umido

1°e 3°Martedì del mese ingombranti

Sasom

ECOMOBILE

Cosa si può conferire?

ORARIO ECOMOBILE

Terzo Sabato del mese dalle ore 7.00 alle ore 12.00

Vernici e solventi, (prodotti con contenitori etichettati con sigla T e F), inchiostri, batterie auto, pennelli, lampadine, toner, olii vegetali, olii minerali, neon pneumatici, inerti.

E' possibile consegnare "procapite" fino ad un massimo di:
Vernici TF, inchiostri: 2 fusti da kg 15 cad.
Batterie auto: senza limiti.
Neon, pennelli, lampadine, tubi catodici: 10 pezzi.
Olii vegetali, olii minerali: 5 litri.
Toner: 4 pezzi.
Pneumatici: 4 gomme.
Inerti: 3 pezzi se apparecchi sanitari o 3 secchi.

presso Piazza - Mairano - Comune di Noviglio

app junker

Download on the App Store

Get it on Google play

INDIFFERENZIATO

In sacco trasparente o cassonetto verde.

PLASTICA

Contenitori in plastica schiacciati in sacco trasparente o cassonetto giallo.

UMIDO

Solo scarti alimentari in sacchetti biodegradabili (mater bi) in cassonetto o secchiello marrone.

VERDE

Solo sfalci di erba e ramaglie di potatura in sacco trasparente in fascine o cassonetto grigio.

CARTA

Carta, cartoni e Tetra Pak in sacchetti di carta, scatole di cartone o cassonetti bianchi.

VETRO E LATTINE

Cassonetto o secchiello di colore blu.

INGOMBRANTI

1° e 3° Martedì del mese. Oggetti di medie e grandi dimensioni. Prenotazioni al n. 02.49.46.76.82 dalle 8.30 alle 12.30 (entro le ore 12.00 del giorno precedente il ritiro) o dal sito www.sasom.it.

APP JUNKER

La società Sasom ha reso disponibile alla cittadinanza l'APP Junker scaricabile gratuitamente dagli store per applicazioni Android Google play *e Apple* App Store *con la quale, semplicemente inquadrando il codice a barre del prodotto da smaltire, sarà possibile identificare il corretto contenitore per lo smaltimento.*

MEDICINALI SCADUTI

Contenitori: presso la farmacia e gli ambulatori.

PILE ESAUSTE

Punti di raccolta: via Verdi, 4 (Noviglio); via XXV Aprile (S. Corinna); via Pertini e Municipio (Mairano).

INDUMENTI

Contenitori: vestiti puliti di ogni genere, scarpe usate, cinture, borse, stracci puliti, giocattoli.

Punti di raccolta: via delle Industrie; via Cattaneo, SP30 km 1.5; P.za Roma (Mairano); Chiesa (S. Corinna).

GENNAIO

1	MAR	Attenzione UMIDO ANTICIPATO AL 31/12 — Attenzione INGOMBR., VETRO/LATT. POSTICIPATO AL 02/01
2	MER	
3	GIO	
4	VEN	
5	SAB	
6	DOM	
7	LUN	
8	MAR	
9	MER	
10	GIO	
11	VEN	
12	SAB	
13	DOM	
14	LUN	
15	MAR	
16	MER	
17	GIO	
18	VEN	
19	SAB	
20	DOM	
21	LUN	
22	MAR	
23	MER	
24	GIO	
25	VEN	
26	SAB	
27	DOM	
28	LUN	
29	MAR	
30	MER	
31	GIO	

INDIFFERENZIATO

INDIFFERENZIATO

In sacco trasparente
o cassonetto verde.

PLASTICA

Contenitori in plastica
schiacciati in sacco
trasparente
o cassonetto giallo.

UMIDO

Solo scarti alimentari
in sacchetti
biodegradabili
(mater bi)
in cassonetto o
secchiello marrone.

VERDE

Solo sfalci di erba e
ramaglie di potatura
in sacco trasparente
in fascine o
cassonetto grigio.

CARTA

Carta, cartoni e Tetra
Pak in sacchetti di
carta, scatole di
cartone o cassonetti
bianchi.

VETRO E LATTINE

Cassonetto
o secchiello
di colore blu.

INGOMBRANTI

1° e 3° Martedì del mese.
Oggetti di medie e grandi
dimensioni. Prenotazioni
al n. 02.49.46.76.82
dalle 8.30 alle 12.30
(entro le ore 12.00 del
giorno precedente il ritiro)
o dal sito www.sasom.it.

INDIFFERENZIATO

Appartengono a questa frazione i materiali unti e sporchi, le posate, i cd e i dvd, i giocattoli, i fiori finti, i sacchetti dell'aspirapolvere, gli spazzolini e le videocassette, il polistirolo da imballo, i rasoi, i pannolini, le capsule caffè, i tovaglioli e i fazzoletti sporchi.

MEDICINALI SCADUTI

Contenitori: presso la farmacia e gli ambulatori.

PILE ESAUSTE

Punti di raccolta: via Verdi, 4 (Noviglio);
via XXV Aprile (S. Corinna);
via Pertini e Municipio (Mairano).

INDUMENTI

Contenitori: vestiti puliti di ogni genere, scarpe usate, cinture, borse, stracci puliti, giocattoli.

Punti di raccolta: via delle Industrie;
via Cattaneo, SP30 km 1.5;
P.za Roma (Mairano); Chiesa (S. Corinna).

FEBBRAIO

1	VEN	
2	SAB	
3	DOM	
4	LUN	
5	MAR	
6	MER	
7	GIO	
8	VEN	
9	SAB	
10	DOM	
11	LUN	
12	MAR	
13	MER	
14	GIO	
15	VEN	
16	SAB	
17	DOM	
18	LUN	
19	MAR	
20	MER	
21	GIO	
22	VEN	
23	SAB	
24	DOM	
25	LUN	
26	MAR	
27	MER	
28	GIO	

INDIFFERENZIATO

In sacco trasparente o cassonetto verde.

PLASTICA

Contenitori in plastica schiacciati in sacco trasparente o cassonetto giallo.

UMIDO

Solo scarti alimentari in sacchetti biodegradabili (mater bi) in cassonetto o secchiello marrone.

VERDE

Solo sfalci di erba e ramaglie di potatura in sacco trasparente in fascine o cassonetto grigio.

CARTA

Carta, cartoni e Tetra Pak in sacchetti di carta, scatole di cartone o cassonetti bianchi.

VETRO E LATTINE

Cassonetto o secchiello di colore blu.

INGOMBRANTI

1° e 3° Martedì del mese. Oggetti di medie e grandi dimensioni. Prenotazioni al n. 02.49.46.76.82 dalle 8.30 alle 12.30 (entro le ore 12.00 del giorno precedente il ritiro) o dal sito www.sasom.it.

PLASTICA

La plastica va conferita pulita.
E' importante assicurarsi che gli imballaggi non contengano residui evidenti del contenuto. Inoltre, per ridurre il volume e ottimizzare così conferimento e raccolta, occorre, quando è possibile, schiacciare bottiglie e contenitori.

MEDICINALI SCADUTI

Contenitori: presso la farmacia e gli ambulatori.

PILE ESAUSTE

Punti di raccolta: via Verdi, 4 (Noviglio); via XXV Aprile (S. Corinna); via Pertini e Municipio (Mairano).

INDUMENTI

Contenitori: vestiti puliti di ogni genere, scarpe usate, cinture, borse, stracci puliti, giocattoli.

Punti di raccolta: via delle Industrie; via Cattaneo, SP30 km 1.5; P.za Roma (Mairano); Chiesa (S. Corinna).

MARZO

1	VEN	
2	SAB	
3	DOM	
4	LUN	
5	MAR	
6	MER	
7	GIO	
8	VEN	
9	SAB	
10	DOM	
11	LUN	
12	MAR	
13	MER	
14	GIO	
15	VEN	
16	SAB	

17	DOM	
18	LUN	
19	MAR	
20	MER	
21	GIO	
22	VEN	
23	SAB	
24	DOM	
25	LUN	
26	MAR	
27	MER	
28	GIO	
29	VEN	
30	SAB	
31	DOM	

umido

INDIFFERENZIATO

In sacco trasparente
o cassonetto verde.

PLASTICA

Contenitori in plastica schiacciati in sacco trasparente
o cassonetto giallo.

UMIDO

Solo scarti alimentari in sacchetti biodegradabili (mater bi)
in cassonetto o secchiello marrone.

VERDE

Solo sfalci di erba e ramaglie di potatura in sacco trasparente in fascine o cassonetto grigio.

CARTA

Carta, cartoni e Tetra Pak in sacchetti di carta, scatole di cartone o cassonetti bianchi.

VETRO E LATTINE

Cassonetto
o secchiello
di colore blu.

INGOMBRANTI

1° e 3° Martedì del mese. Oggetti di medie e grandi dimensioni. Prenotazioni al n. 02.49.46.76.82 dalle 8.30 alle 12.30 (entro le ore 12.00 del giorno precedente il ritiro) o dal sito www.sasom.it.

UMIDO

Il rifiuto umido o frazione organica è costituito da scarti alimentari e di cucina. Dagli scarti organici, attraverso un processo di degradazione naturale, si ricava il compost, un terriccio utilizzabile come fertilizzante in agricoltura.

MEDICINALI SCADUTI

Contenitori: presso la farmacia e gli ambulatori.

PILE ESAUSTE

Punti di raccolta: via Verdi, 4 (Noviglio);
via XXV Aprile (S. Corinna);
via Pertini e Municipio (Mairano).

INDUMENTI

Contenitori: vestiti puliti di ogni genere, scarpe usate, cinture, borse, stracci puliti, giocattoli.

Punti di raccolta: via delle Industrie;
via Cattaneo, SP30 km 1.5;
P.za Roma (Mairano); Chiesa (S. Corinna).

APRILE

1	LUN	
2	MAR	
3	MER	
4	GIO	
5	VEN	
6	SAB	
7	DOM	
8	LUN	
9	MAR	
10	MER	
11	GIO	
12	VEN	
13	SAB	
14	DOM	
15	LUN	
16	MAR	

17	MER	
18	GIO	
19	VEN	
20	SAB	
21	DOM	
22	LUN	
23	MAR	
24	MER	
25	GIO	
26	VEN	
27	SAB	
28	DOM	
29	LUN	
30	MAR	

VERDE

INDIFFERENZIATO

In sacco trasparente o cassonetto verde.

PLASTICA

Contenitori in plastica schiacciati in sacco trasparente o cassonetto giallo.

UMIDO

Solo scarti alimentari in sacchetti biodegradabili (mater bi) in cassonetto o secchiello marrone.

VERDE

Solo sfalci di erba e ramaglie di potatura in sacco trasparente in fascine o cassonetto grigio.

CARTA

Carta, cartoni e Tetra Pak in sacchetti di carta, scatole di cartone o cassonetti bianchi.

VETRO E LATTINE

Cassonetto o secchiello di colore blu.

INGOMBRANTI

1° e 3° Martedì del mese. Oggetti di medie e grandi dimensioni. Prenotazioni al n. 02.49.46.76.82 dalle 8.30 alle 12.30 (entro le ore 12.00 del giorno precedente il ritiro) o dal sito www.sasom.it.

VERDE

Gli scarti derivanti dalla manutenzione del giardino come sfalci d'erba, fiori recisi, piante domestiche, residui dell'orto, fogliame, scarti di potatura di alberi e siepi. Possono essere esposti nel sacco trasparente, legati in fascine o in cassonetti grigi.

MEDICINALI SCADUTI

Contenitori: presso la farmacia e gli ambulatori.

PILE ESAUSTE

Punti di raccolta: via Verdi, 4 (Noviglio); via XXV Aprile (S. Corinna); via Pertini e Municipio (Mairano).

INDUMENTI

Contenitori: vestiti puliti di ogni genere, scarpe usate, cinture, borse, stracci puliti, giocattoli.

Punti di raccolta: via delle Industrie; via Cattaneo, SP30 km 1.5; P.za Roma (Mairano); Chiesa (S. Corinna).

MAGGIO

1 MER — Attenzione INDIFFERENZIATO ANTICIPATO AL 30/04
2 GIO
3 VEN
4 SAB
5 DOM
6 LUN
7 MAR
8 MER
9 GIO
10 VEN
11 SAB
12 DOM
13 LUN
14 MAR
15 MER
16 GIO
17 VEN
18 SAB
19 DOM
20 LUN
21 MAR
22 MER
23 GIO
24 VEN
25 SAB
26 DOM
27 LUN
28 MAR
29 MER
30 GIO
31 VEN

INDIFFERENZIATO

In sacco trasparente o cassonetto verde.

PLASTICA

Contenitori in plastica schiacciati in sacco trasparente o cassonetto giallo.

UMIDO

Solo scarti alimentari in sacchetti biodegradabili (mater bi) in cassonetto o secchiello marrone.

VERDE

Solo sfalci di erba e ramaglie di potatura in sacco trasparente in fascine o cassonetto grigio.

CARTA

Carta, cartoni e Tetra Pak in sacchetti di carta, scatole di cartone o cassonetti bianchi.

VETRO E LATTINE

Cassonetto o secchiello di colore blu.

INGOMBRANTI

1° e 3° Martedì del mese. Oggetti di medie e grandi dimensioni. Prenotazioni al n. 02.49.46.76.82 dalle 8.30 alle 12.30 (entro le ore 12.00 del giorno precedente il ritiro) o dal sito www.sasom.it.

CARTA

La carta, non plastificata va conferita negli appositi contenitori di colore bianco in scatole o in sacchetti di carta. I cartoni vanno piegati e pressati al fine di ridurne il più possibile il volume.

MEDICINALI SCADUTI

Contenitori: presso la farmacia e gli ambulatori.

PILE ESAUSTE

Punti di raccolta: via Verdi, 4 (Noviglio); via XXV Aprile (S. Corinna); via Pertini e Municipio (Mairano).

INDUMENTI

Contenitori: vestiti puliti di ogni genere, scarpe usate, cinture, borse, stracci puliti, giocattoli.

Punti di raccolta: via delle Industrie; via Cattaneo, SP30 km 1.5; P.za Roma (Mairano); Chiesa (S. Corinna).

GIUGNO

1 SAB

2 DOM

3 LUN

4 MAR

5 MER

6 GIO

7 VEN

8 SAB

9 DOM

10 LUN

11 MAR

12 MER

13 GIO

14 VEN

15 SAB

16 DOM

17 LUN

18 MAR

19 MER

20 GIO

21 VEN

22 SAB

23 DOM

24 LUN

25 MAR

26 MER

27 GIO

28 VEN

29 SAB

30 DOM

Lattine

INDIFFERENZIATO

In sacco trasparente
o cassonetto verde.

PLASTICA

Contenitori in plastica
schiacciati in sacco
trasparente
o cassonetto giallo.

UMIDO

Solo scarti alimentari
in sacchetti
biodegradabili
(mater bi)
in cassonetto o
secchiello marrone.

VERDE

Solo sfalci di erba e
ramaglie di potatura
in sacco trasparente
in fascine o
cassonetto grigio.

CARTA

Carta, cartoni e Tetra
Pak in sacchetti di
carta, scatole di
cartone o cassonetti
bianchi.

VETRO E LATTINE

Cassonetto
o secchiello
di colore blu.

INGOMBRANTI

1° e 3° Martedì del mese.
Oggetti di medie e grandi
dimensioni. Prenotazioni
al n. 02.49.46.76.82
dalle 8.30 alle 12.30
(entro le ore 12.00 del
giorno precedente il ritiro)
o dal sito www.sasom.it.

VETRO E LATTINE

Negli appositi cassonetti di colore blu si possono conferire: lattine per bevande, scatole di pelati, scatolette di tonno, tappi e coperchi metallici, carta stagnola, vaschette in alluminio, stampi per dolci in metallo, bombolette spray vuote (non infiammabili).

MEDICINALI SCADUTI

Contenitori: presso la farmacia e gli ambulatori.

PILE ESAUSTE

Punti di raccolta: via Verdi, 4 (Noviglio);
via XXV Aprile (S. Corinna);
via Pertini e Municipio (Mairano).

INDUMENTI

Contenitori: vestiti puliti di ogni genere, scarpe usate, cinture, borse, stracci puliti, giocattoli.

Punti di raccolta: via delle Industrie;
via Cattaneo, SP30 km 1.5;
P.za Roma (Mairano); Chiesa (S. Corinna).

LUGLIO

1	LUN	
2	MAR	
3	MER	
4	GIO	
5	VEN	
6	SAB	
7	DOM	
8	LUN	
9	MAR	
10	MER	
11	GIO	
12	VEN	
13	SAB	
14	DOM	
15	LUN	
16	MAR	
17	MER	
18	GIO	
19	VEN	
20	SAB	
21	DOM	
22	LUN	
23	MAR	
24	MER	
25	GIO	
26	VEN	
27	SAB	
28	DOM	
29	LUN	
30	MAR	
31	MER	

INDIFFERENZIATO

In sacco trasparente o cassonetto verde.

PLASTICA

Contenitori in plastica schiacciati in sacco trasparente o cassonetto giallo.

UMIDO

Solo scarti alimentari in sacchetti biodegradabili (mater bi) in cassonetto o secchiello marrone.

VERDE

Solo sfalci di erba e ramaglie di potatura in sacco trasparente in fascine o cassonetto grigio.

CARTA

Carta, cartoni e Tetra Pak in sacchetti di carta, scatole di cartone o cassonetti bianchi.

VETRO E LATTINE

Cassonetto o secchiello di colore blu.

INGOMBRANTI

1° e 3° Martedì del mese. Oggetti di medie e grandi dimensioni. Prenotazioni al n. 02.49.46.76.82 dalle 8.30 alle 12.30 (entro le ore 12.00 del giorno precedente il ritiro) o dal sito www.sasom.it.

VETRO E LATTINE

Negli appositi cassonetti di colore blu si possono conferire: lattine per bevande, scatole di pelati, scatolette di tonno, tappi e coperchi metallici, carta stagnola, vaschette in alluminio, stampi per dolci in metallo, bombolette spray vuote (non infiammabili).

MEDICINALI SCADUTI

Contenitori: presso la farmacia e gli ambulatori.

PILE ESAUSTE

Punti di raccolta: via Verdi, 4 (Noviglio); via XXV Aprile (S. Corinna); via Pertini e Municipio (Mairano).

INDUMENTI

Contenitori: vestiti puliti di ogni genere, scarpe usate, cinture, borse, stracci puliti, giocattoli.

Punti di raccolta: via delle Industrie; via Cattaneo, SP30 km 1.5; P.za Roma (Mairano); Chiesa (S. Corinna).

AGOSTO

1	GIO	
2	VEN	
3	SAB	
4	DOM	
5	LUN	
6	MAR	
7	MER	
8	GIO	
9	VEN	
10	SAB	
11	DOM	
12	LUN	
13	MAR	
14	MER	
15	GIO	
16	VEN	
17	SAB	
18	DOM	
19	LUN	
20	MAR	
21	MER	
22	GIO	
23	VEN	
24	SAB	
25	DOM	
26	LUN	
27	MAR	
28	MER	
29	GIO	
30	VEN	
31	SAB	

MEDICINALI

INDIFFERENZIATO

In sacco trasparente o cassonetto verde.

PLASTICA

Contenitori in plastica schiacciati in sacco trasparente o cassonetto giallo.

UMIDO

Solo scarti alimentari in sacchetti biodegradabili (mater bi) in cassonetto o secchiello marrone.

VERDE

Solo sfalci di erba e ramaglie di potatura in sacco trasparente in fascine o cassonetto grigio.

CARTA

Carta, cartoni e Tetra Pak in sacchetti di carta, scatole di cartone o cassonetti bianchi.

VETRO E LATTINE

Cassonetto o secchiello di colore blu.

INGOMBRANTI

1° e 3° Martedì del mese. Oggetti di medie e grandi dimensioni. Prenotazioni al n. 02.49.46.76.82 dalle 8.30 alle 12.30 (entro le ore 12.00 del giorno precedente il ritiro) o dal sito www.sasom.it.

MEDICINALI SCADUTI

I farmaci scaduti o inutilizzati, se gettati insieme ai rifiuti solidi urbani possono inquinare il sottosuolo e le falde acquifere, a causa delle sostanze chimiche in essi contenute. E' necessario effettuarne lo smaltimento separatamente. La raccolta avviene negli appositi contenitori all'interno delle farmacie e/o ambulatori, eliminando la confezione e il foglio illustrativo che vanno smaltiti nella carta.

MEDICINALI SCADUTI

Contenitori: presso la farmacia e gli ambulatori.

PILE ESAUSTE

Punti di raccolta: via Verdi, 4 (Noviglio); via XXV Aprile (S. Corinna); via Pertini e Municipio (Mairano).

INDUMENTI

Contenitori: vestiti puliti di ogni genere, scarpe usate, cinture, borse, stracci puliti, giocattoli.

Punti di raccolta: via delle Industrie; via Cattaneo, SP30 km 1.5; P.za Roma (Mairano); Chiesa (S. Corinna).

SETTEMBRE

1	DOM	
2	LUN	
3	MAR	
4	MER	
5	GIO	
6	VEN	
7	SAB	
8	DOM	
9	LUN	
10	MAR	
11	MER	
12	GIO	
13	VEN	
14	SAB	
15	DOM	
16	LUN	
17	MAR	
18	MER	
19	GIO	
20	VEN	
21	SAB	
22	DOM	
23	LUN	
24	MAR	
25	MER	
26	GIO	
27	VEN	
28	SAB	
29	DOM	
30	LUN	

INDIFFERENZIATO

In sacco trasparente
o cassonetto verde.

PLASTICA

Contenitori in plastica
schiacciati in sacco
trasparente
o cassonetto giallo.

UMIDO

Solo scarti alimentari
in sacchetti
biodegradabili
(mater bi)
in cassonetto o
secchiello marrone.

VERDE

Solo sfalci di erba e
ramaglie di potatura
in sacco trasparente
in fascine o
cassonetto grigio.

CARTA

Carta, cartoni e Tetra
Pak in sacchetti di
carta, scatole di
cartone o cassonetti
bianchi.

VETRO E LATTINE

Cassonetto
o secchiello
di colore blu.

INGOMBRANTI

1° e 3° Martedì del mese.
Oggetti di medie e grandi
dimensioni. Prenotazioni
al n. 02.49.46.76.82
dalle 8.30 alle 12.30
(entro le ore 12.00 del
giorno precedente il ritiro)
o dal sito www.sasom.it.

PILE ESAUSTE

*Le pile per radio, giocattoli, rasoi, orologi, calcolatrici,
possono contenere sostanze chimiche inquinanti,
quali ad esempio: mercurio, nickel, cadmio e piombo.
La raccolta avviene negli appositi contenitori che Sasom
ha provveduto a posizionare in vari punti del Comune.*

MEDICINALI SCADUTI

Contenitori: presso la farmacia e gli ambulatori.

PILE ESAUSTE

Punti di raccolta: via Verdi, 4 (Noviglio);
via XXV Aprile (S. Corinna);
via Pertini e Municipio (Mairano).

INDUMENTI

Contenitori: vestiti puliti di ogni genere, scarpe
usate, cinture, borse, stracci puliti, giocattoli.

Punti di raccolta: via delle Industrie;
via Cattaneo, SP30 km 1.5;
P.za Roma (Mairano); Chiesa (S. Corinna).

OTTOBRE

1	MAR	
2	MER	
3	GIO	
4	VEN	
5	SAB	
6	DOM	
7	LUN	
8	MAR	
9	MER	
10	GIO	
11	VEN	
12	SAB	
13	DOM	
14	LUN	
15	MAR	
16	MER	

17	GIO	
18	VEN	
19	SAB	
20	DOM	
21	LUN	
22	MAR	
23	MER	
24	GIO	
25	VEN	
26	SAB	
27	DOM	
28	LUN	
29	MAR	
30	MER	
31	GIO	

inDumenti

INDIFFERENZIATO

In sacco trasparente
o cassonetto verde.

PLASTICA

Contenitori in plastica
schiacciati in sacco
trasparente
o cassonetto giallo.

UMIDO

Solo scarti alimentari
in sacchetti
biodegradabili
(mater bi)
in cassonetto o
secchiello marrone.

VERDE

Solo sfalci di erba e
ramaglie di potatura
in sacco trasparente
in fascine o
cassonetto grigio.

CARTA

Carta, cartoni e Tetra
Pak in sacchetti di
carta, scatole di
cartone o cassonetti
bianchi.

VETRO E LATTINE

Cassonetto
o secchiello
di colore blu.

INGOMBRANTI

1° e 3° Martedì del mese.
Oggetti di medie e grandi
dimensioni. Prenotazioni
al n. 02.49.46.76.82
dalle 8.30 alle 12.30
(entro le ore 12.00 del
giorno precedente il ritiro)
o dal sito www.sasom.it.

INDUMENTI

Si possono conferire presso gli appositi contenitori
di colore giallo posizionati sul territorio:
abiti, camicie, magliette, pantaloni, maglioni, cappotti,
gonne, scarpe, cinture, cappelli, sciarpe, borse, coperte,
cuscini, giocattoli e biancheria per la casa.

MEDICINALI SCADUTI

Contenitori: presso la farmacia e gli ambulatori.

PILE ESAUSTE

Punti di raccolta: via Verdi, 4 (Noviglio);
via XXV Aprile (S. Corinna);
via Pertini e Municipio (Mairano).

INDUMENTI

Contenitori: vestiti puliti di ogni genere, scarpe usate, cinture, borse, stracci puliti, giocattoli.

Punti di raccolta: via delle Industrie;
via Cattaneo, SP30 km 1.5;
P.za Roma (Mairano); Chiesa (S. Corinna).

NOVEMBRE

1 VEN — Attenzione UMIDO ANTICIPATO AL 31/10

2 SAB

3 DOM

4 LUN

5 MAR

6 MER

7 GIO

8 VEN

9 SAB

10 DOM

11 LUN

12 MAR

13 MER

14 GIO

15 VEN

16 SAB

17 DOM

18 LUN

19 MAR

20 MER

21 GIO

22 VEN

23 SAB

24 DOM

25 LUN

26 MAR

27 MER

28 GIO

29 VEN

30 SAB

INDIFFERENZIATO

In sacco trasparente o cassonetto verde.

PLASTICA

Contenitori in plastica schiacciati in sacco trasparente o cassonetto giallo.

UMIDO

Solo scarti alimentari in sacchetti biodegradabili (mater bi) in cassonetto o secchiello marrone.

VERDE

Solo sfalci di erba e ramaglie di potatura in sacco trasparente in fascine o cassonetto grigio.

CARTA

Carta, cartoni e Tetra Pak in sacchetti di carta, scatole di cartone o cassonetti bianchi.

VETRO E LATTINE

Cassonetto o secchiello di colore blu.

INGOMBRANTI

1° e 3° Martedì del mese. Oggetti di medie e grandi dimensioni. Prenotazioni al n. 02.49.46.76.82 dalle 8.30 alle 12.30 (entro le ore 12.00 del giorno precedente il ritiro) o dal sito www.sasom.it.

TETRAPAK

Il TetraPak è uno degli imballaggi per alimenti più diffusi al mondo. Sono di TetraPak le confezioni di latte, succhi, panna, vino, passata di pomodoro e vanno smaltiti con la carta.

MEDICINALI SCADUTI

Contenitori: presso la farmacia e gli ambulatori.

PILE ESAUSTE

Punti di raccolta: via Verdi, 4 (Noviglio); via XXV Aprile (S. Corinna); via Pertini e Municipio (Mairano).

INDUMENTI

Contenitori: vestiti puliti di ogni genere, scarpe usate, cinture, borse, stracci puliti, giocattoli.

Punti di raccolta: via delle Industrie; via Cattaneo, SP30 km 1.5; P.za Roma (Mairano); Chiesa (S. Corinna).

DICEMBRE

1	DOM	
2	LUN	
3	MAR	
4	MER	
5	GIO	
6	VEN	
7	SAB	
8	DOM	
9	LUN	
10	MAR	
11	MER	
12	GIO	
13	VEN	
14	SAB	
15	DOM	
16	LUN	
17	MAR	
18	MER	
19	GIO	
20	VEN	
21	SAB	
22	DOM	
23	LUN	
24	MAR	
25	MER	
26	GIO	
27	VEN	
28	SAB	
29	DOM	
30	LUN	
31	MAR	

ingombranti

INDIFFERENZIATO

In sacco trasparente
o cassonetto verde.

PLASTICA

Contenitori in plastica schiacciati in sacco trasparente
o cassonetto giallo.

UMIDO

Solo scarti alimentari in sacchetti biodegradabili (mater bi)
in cassonetto o secchiello marrone.

VERDE

Solo sfalci di erba e ramaglie di potatura
in sacco trasparente
in fascine o cassonetto grigio.

CARTA

Carta, cartoni e Tetra Pak in sacchetti di carta, scatole di cartone o cassonetti bianchi.

VETRO E LATTINE

Cassonetto
o secchiello
di colore blu.

INGOMBRANTI

1° e 3° Martedì del mese.
Oggetti di medie e grandi dimensioni. Prenotazioni al n. 02.49.46.76.82
dalle 8.30 alle 12.30
(entro le ore 12.00 del giorno precedente il ritiro)
o dal sito www.sasom.it.

INGOMBRANTI

Si tratta prevalentemente di mobili e materiali da arredo, materassi, elettrodomestici (es. frigoriferi, cucine a gas, lavastoviglie, lavatrici, televisori, pentolame, giocattoli, computer, stampanti).

MEDICINALI SCADUTI

Contenitori: presso la farmacia e gli ambulatori.

PILE ESAUSTE

Punti di raccolta: via Verdi, 4 (Noviglio);
via XXV Aprile (S. Corinna);
via Pertini e Municipio (Mairano).

INDUMENTI

Contenitori: vestiti puliti di ogni genere, scarpe usate, cinture, borse, stracci puliti, giocattoli.

Punti di raccolta: via delle Industrie;
via Cattaneo, SP30 km 1.5;
P.za Roma (Mairano); Chiesa (S. Corinna).

GENNAIO 2020

1	MER	Attenzione INDIFFERENZIATO POSTICIPATO AL 02/01
2	GIO	
3	VEN	
4	SAB	
5	DOM	
6	LUN	
7	MAR	
8	MER	
9	GIO	
10	VEN	
11	SAB	
12	DOM	
13	LUN	
14	MAR	
15	MER	
16	GIO	
17	VEN	
18	SAB	
19	DOM	
20	LUN	
21	MAR	
22	MER	
23	GIO	
24	VEN	
25	SAB	
26	DOM	
27	LUN	
28	MAR	
29	MER	
30	GIO	
31	VEN	

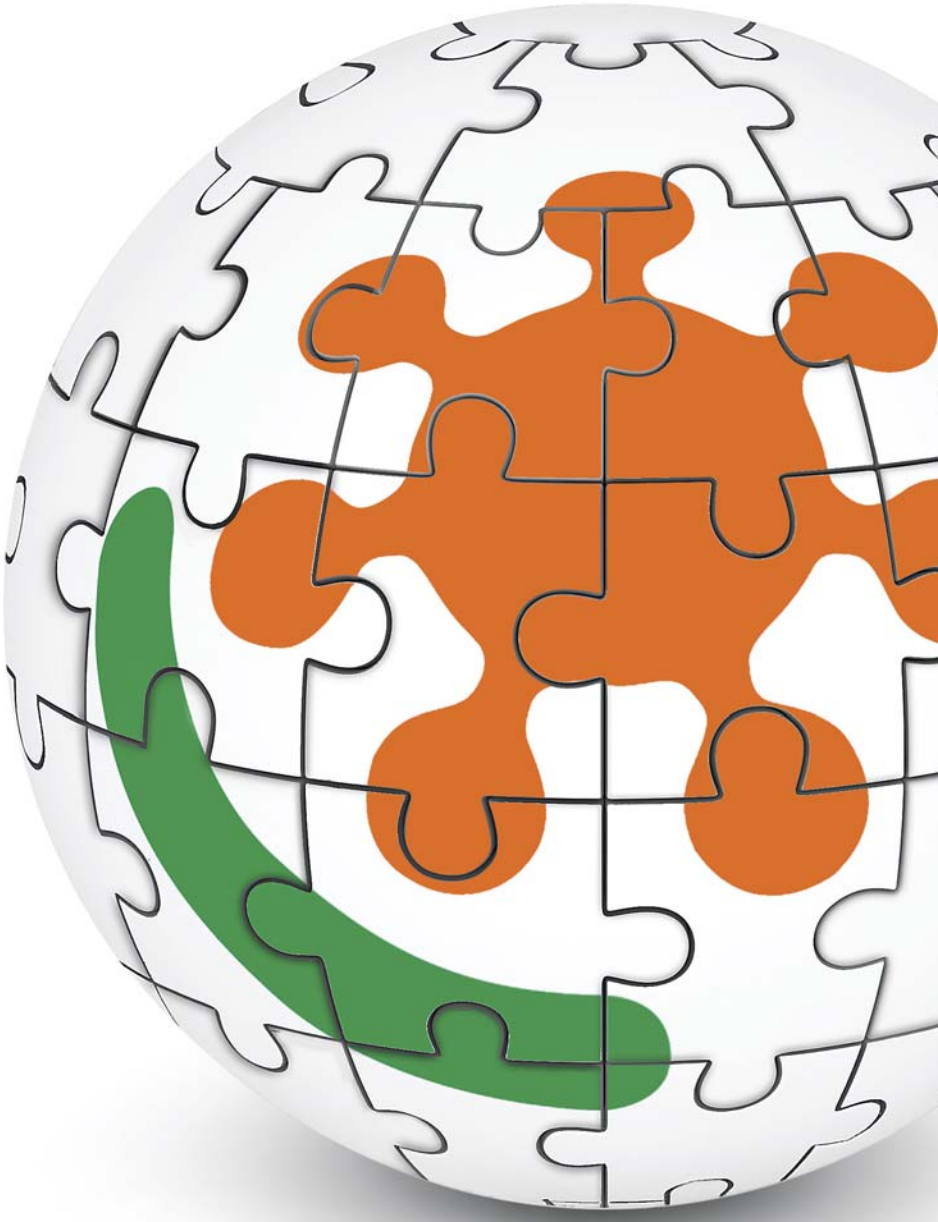

Sasom

Società Ambiente del Sud-Ovest Milanese

S.A.S.O.M. srl - Via Meucci, 2 - 20083 Gaggiano (Mi)
Tel. +39.02.494.676.82 - Fax. +39.02.834.728.30
info@sasom.it - www.sasom.it