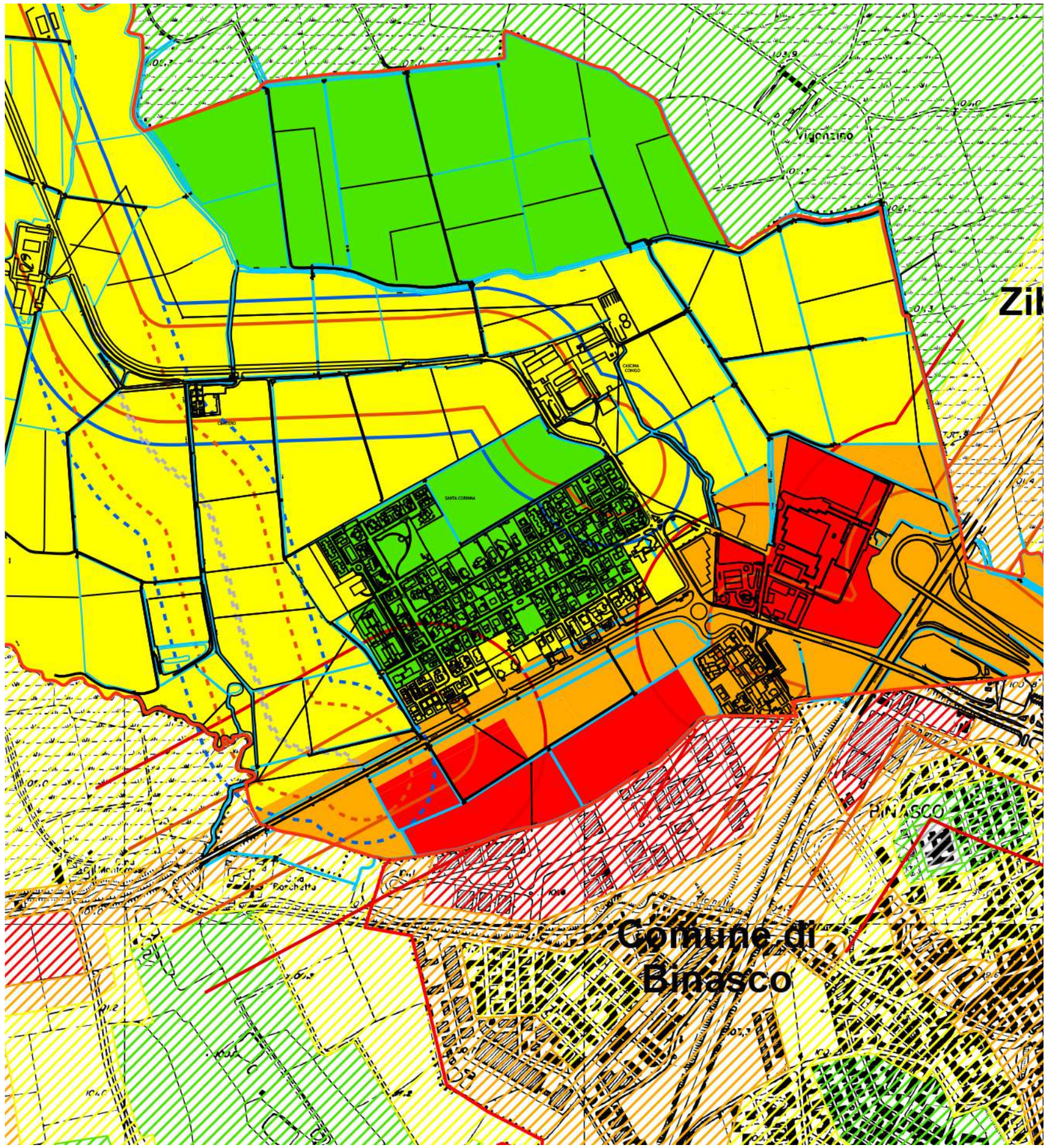

LEGENDA CLASSIFICAZIONE ACUSTICA

VALORI LIMITE ASSOLUTI DI IMMISSIONE (D.P.C.M. 14/11/1997)

Zone acustiche	periodo diurno (06:00-22:00)	periodo notturno (22:00-06:00)
Classe I - Aree particolarmente protette	**50 dB(A)**	**40 dB(A)**
Classe II - Aree destinate ad uso residenziale	**55 dB(A)**	**45 dB(A)**
Classe III - Aree di tipo misto	**60 dB(A)**	**50 dB(A)**
Classe IV - Aree di intensa attività umana	**65 dB(A)**	**55 dB(A)**
Classe V - Aree prevalentemente industriali	**70 dB(A)**	**60 dB(A)**
Classe VI - Aree esclusivamente industriali	**70 dB(A)**	**70 dB(A)**

Fasce di pertinenza delle infrastrutture ferroviarie (D.P.R. 18/11/1998 n. 459)

Fascia A da 0 a 100 metri	Limite diurno 70 dB(A)	Limite notturno 60 dB(A)
Fascia B da 100 a 250 metri	Limite diurno 65 dB(A)	Limite notturno 55 dB(A)

Fasce di pertinenza delle infrastrutture stradali (D.P.R. 30/03/2004 n. 142)

Tipo A - Autostrade
Tipo B - Strade extraurbane principali
Tipo C - Strade extraurbane secondarie a carreggiate separate (Ca)

Fascia A da 0 a 100 metri	Limite diurno 70 dB(A)	Limite notturno 60 dB(A)
Fascia B da 100 a 250 metri	Limite diurno 65 dB(A)	Limite notturno 55 dB(A)

Tipo C - Strade extraurbane secondarie (Cb)

Fascia A da 0 a 100 metri	Limite diurno 70 dB(A)	Limite notturno 60 dB(A)
Fascia B da 100 a 150 metri	Limite diurno 65 dB(A)	Limite notturno 55 dB(A)

Tipo D - Strade urbane di scorrimento a carreggiate separate e interquartiere (Da)

Fascia da 0 a 100 metri	Limite diurno 70 dB(A)	Limite notturno 60 dB(A)

Tipo D - Strade urbane di scorrimento (Db)

Fascia da 0 a 100 metri	Limite diurno 65 dB(A)	Limite notturno 55 dB(A)

Tipo E ed F - Strade urbane di quartiere e locali

Fascia da 0 a 30 metri	Stessi limiti di zonizzazione

Fasce di pertinenza delle infrastrutture stradali in progetto (D.P.R. 30/03/2004 n. 142)

Tipo A - Autostrade
Tipo B - Strade extraurbane principali
Tipo C - Strade extraurbane secondarie a carreggiate separate (Ca)

Fascia A da 0 a 100 metri	Limite diurno 70 dB(A)	Limite notturno 60 dB(A)
Fascia B da 100 a 250 metri	Limite diurno 65 dB(A)	Limite notturno 55 dB(A)

Tipo C - Strade extraurbane secondarie (Cb)

Fascia A da 0 a 100 metri	Limite diurno 70 dB(A)	Limite notturno 60 dB(A)
Fascia B da 100 a 150 metri	Limite diurno 65 dB(A)	Limite notturno 55 dB(A)

Tipo D - Strade urbane di scorrimento a carreggiate separate e interquartiere (Da)

Fascia da 0 a 100 metri	Limite diurno 70 dB(A)	Limite notturno 60 dB(A)

Tipo D - Strade urbane di scorrimento (Db)

Fascia da 0 a 100 metri	Limite diurno 65 dB(A)	Limite notturno 55 dB(A)

Tipo E ed F - Strade urbane di quartiere e locali

Fascia da 0 a 30 metri	Stessi limiti di zonizzazione

INQUADRAMENTO URBANISTICO E AMBIENTALE - Azzonamento acustico -comuni limitrofi

IUA 04.03
scala 1:10000